

LBRIS

We know  
books

DESEN ÎN 10 PAȘI:

# Natură

DESENEAZĂ 60 DE PLANTE ȘI ANIMALE ÎN 10 PAȘI SIMPLI

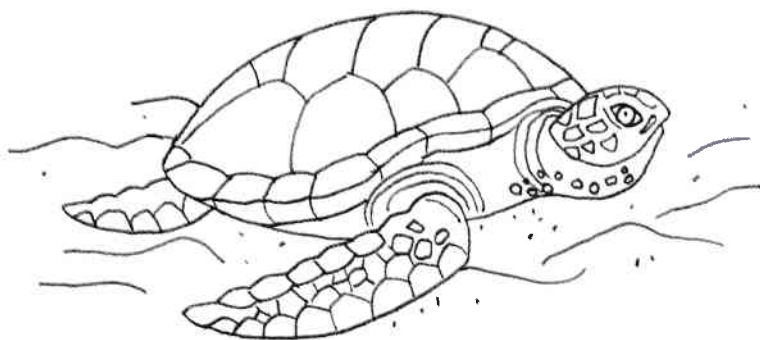

MARY WOODIN

TRADUCĂTOR: IOANA VODĂ



București, 2025

# Cuprins

|   |   |
|---|---|
| INTRODUCERE .....                       | 6 |
| CUM SĂ FOLOSEȘTI<br>ACEASTĂ CARTE ..... | 7 |

## »»» Pajiști și lacuri

|                            |    |                            |    |
|----------------------------|----|----------------------------|----|
| Pițigoi albastru .....     | 10 | Măslin .....               | 32 |
| Limba-mielului .....       | 12 | Bufniță de hambar .....    | 34 |
| Mură .....                 | 14 | Mâțisor .....              | 36 |
| Libelulă .....             | 16 | Camelie .....              | 38 |
| Ienupăr .....              | 18 | Mac californian .....      | 40 |
| Păpădie .....              | 20 | Flutură ochi de păun ..... | 42 |
| Pitulice de Carolina ..... | 22 | Căpșună .....              | 44 |
| Plante aromatice .....     | 24 | Rață sălbatică .....       | 46 |
| Măcăleandru .....          | 26 | Trandafirul câinelui ..... | 48 |
| Trifoi .....               | 28 | Bondar .....               | 50 |
| Sticlete .....             | 30 | Cicoare .....              | 52 |
|                            |    | Caprifoi .....             | 54 |
|                            |    | Șoarece-de-câmp .....      | 56 |
|                            |    | Căldărușă .....            | 58 |
|                            |    | Papură .....               | 60 |

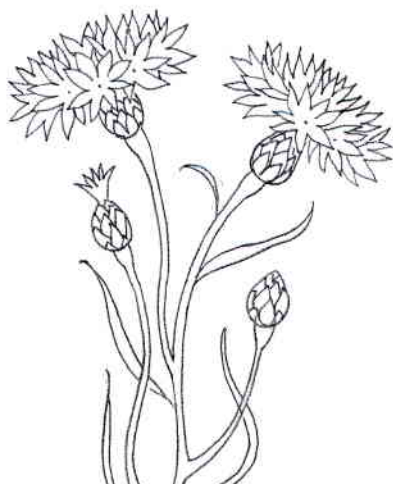
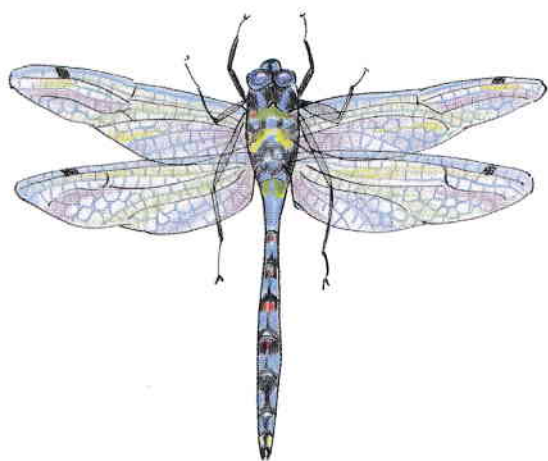



## »»» Pădure

|                            |     |
|----------------------------|-----|
| Cuib de pasăre.....        | 64  |
| Colibri .....              | 66  |
| Mâțșor de alun .....       | 68  |
| Cardinal nordic.....       | 70  |
| Con de pin .....           | 72  |
| Nucă.....                  | 74  |
| Veveriță .....             | 75  |
| Ghindă .....               | 76  |
| Cerb .....                 | 78  |
| Păducel .....              | 80  |
| Arici .....                | 82  |
| Broască .....              | 83  |
| Orhidee-albină.....        | 84  |
| Ferigă.....                | 86  |
| Arțar .....                | 88  |
| Raton.....                 | 90  |
| Toporaș .....              | 92  |
| Urs negru.....             | 94  |
| Ciupercă otrăvitoare ..... | 96  |
| Lăcrămioară .....          | 98  |
| Pană.....                  | 100 |
| Ciocănitore .....          | 102 |
| Iepure .....               | 104 |

## »»» Coastă

|                        |     |
|------------------------|-----|
| Stea-de-mare .....     | 108 |
| Pescăruș.....          | 110 |
| Crab.....              | 112 |
| Alge de mare .....     | 114 |
| Papagal de mare .....  | 115 |
| Delfin.....            | 116 |
| Scoici.....            | 118 |
| Broască-țestoasă ..... | 120 |
| Focă .....             | 122 |
| Crab solitar .....     | 124 |
| Pietricele .....       | 126 |

**DESPRE ARTISTĂ .....** 128

**MULȚUMIRI .....** 128



# UBDIS | We know how to draw

## Cum să folosești această carte

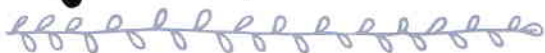

### ECHIPAMENT DE BAZĂ

**Hârtie:** Orice tip de hârtie este potrivit, dar hârtia pentru schițe îți va oferi cele mai bune rezultate.

### Creion, gumă și ascuțitoare:

Utilizează creioane cu diferite grade de duritate și investește într-o gumă și o ascuțitoare de bună calitate.

**Roller pen cu cerneală:** Folosit pentru conturarea desenului final. Un roller pen cu vârf subțire sau mediu este ideal (cerneala este mai bună, deoarece se usucă rapid și nu se întinde).

**Riglă mică:** Este opțională, dar poate fi utilă pentru trasarea liniilor de ghidaj.

### URMĂRIREA PAȘILOR

Desenează cu creionul și urmează fiecare pas. Când ești mulțumit de rezultat, trasează conturul cu stiloul și lasă-l să se usuce. Apoi, șterge liniile de creion. În final, colorează desenul după preferințe.

### COLORAREA

Rămâi în interiorul conturului și asigură-te că ai creioanele bine ascuțite pentru a avea control în zonele mici.

Pentru a obține nuanțe mai deschise sau mai închise, aplică mai multe straturi de culoare sau apasă mai tare pe creion.

Multe plante și animale au culori și modele variate, așa că, odată ce ești sigur pe umbre și lumini, încearcă să experimentezi cu diferite combinații de culori.

Ai mai multe opțiuni pentru colorarea desenelor – de ce să nu le explorezi pe toate?

**Creioane colorate:** Cea mai simplă variantă și cea folosită pentru ilustrațiile din această carte. Un set bun de creioane colorate, de aproximativ 24 de nuanțe, este tot ce ai nevoie.

**Vopsea și pensulă:** Acuarelele sunt cel mai ușor de utilizat pentru începători, dar acrilicele sau uleiurile îți permit să corectezi greșelile. Ai nevoie de două-trei pensule de dimensiuni diferite, dintre care cel puțin una foarte fină.

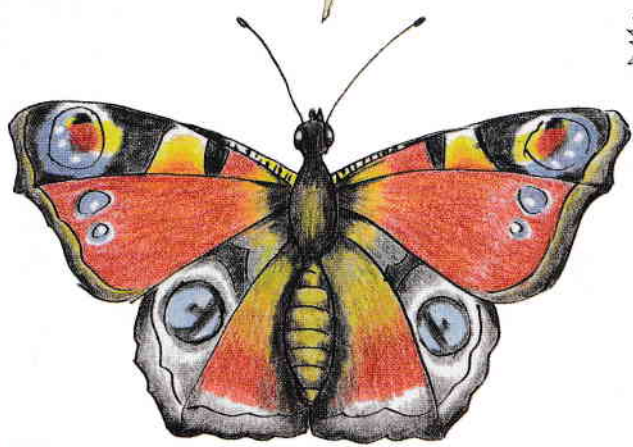
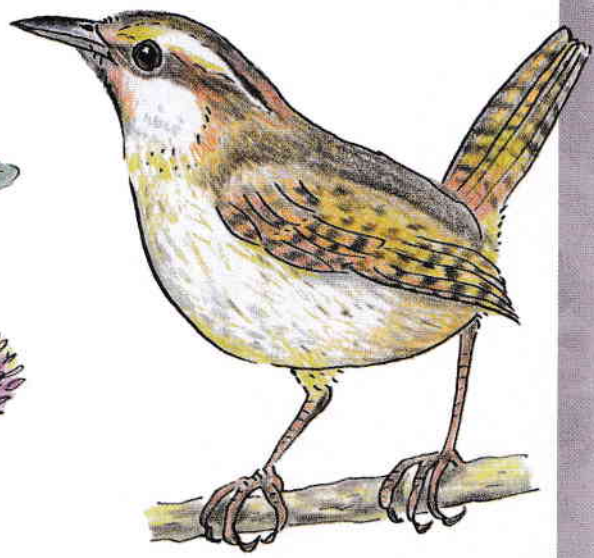

LBRIS

We know  
books

Pajęsti  
ęi lacuri

## Pițigoi albastru



Această mică pasăre este o preferată a grădinilor și poate fi desenată schițând doar câteva forme simple. Folosește culori vii pentru a da viață desenului tău.

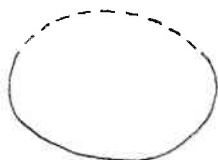

1 Desenează un oval cu o linie înclinată dedesubt.

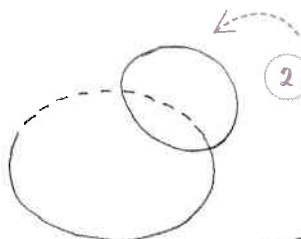

2 Adaugă un cerc mai mic pentru cap.

3 Folosește un triunghi curbat pentru coadă.

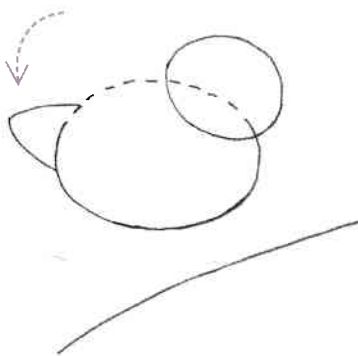

4 Creează o formă dreptunghiulară pentru vârful cozii.

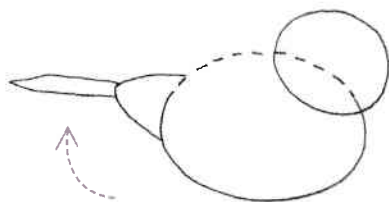

5 Desenează o formă de frunză pentru aripă.

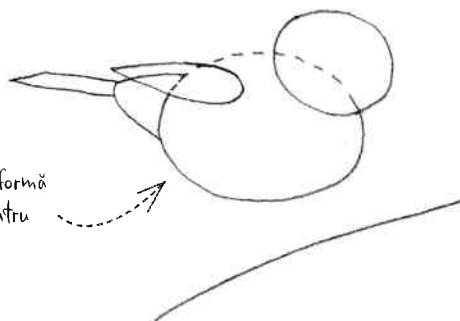



7 Adaugă un cerc mic pentru ochi - lasă un punct alb în mijloc. Desenează ciocul.



8 Trasează linii pe vârful cozii și la capătul aripilor. Adaugă detalii feței.



9 Creează picioarele păsării și desenează cealaltă parte a crengutei.

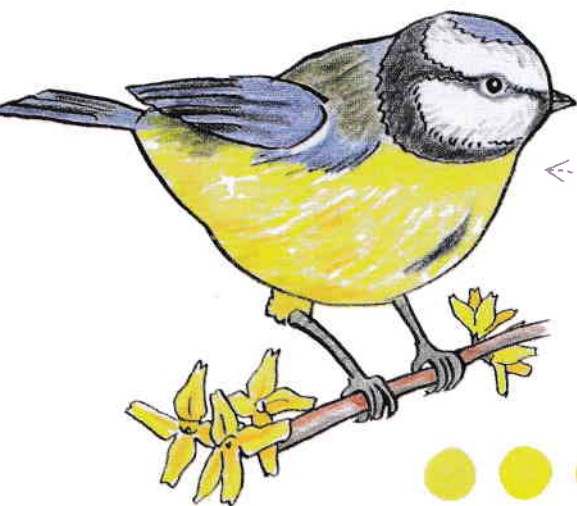
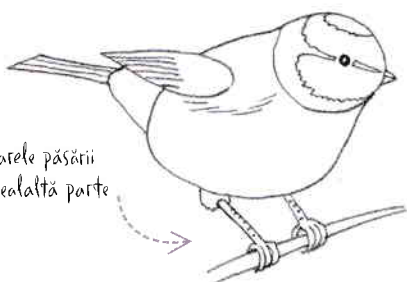

10 Folosește un galben strălucitor pentru piept și un amestec de albastru și verde pentru spate.

